

تطور المساحات والإنتاج لزراعة الحبوب

Evolution des superficies et de la production des céréales

المردود (قنطار/هك)			الإنتاج (1000 قنطار)				المساحة (1000 هك)				الموسم
شعير	قمح لين	قمح صلب	المجموع	شعير	قمح لين	قمح صلب	المجموع	شعير	قمح لين	قمح صلب	
13,50	22,40	20,60	23100,00	8000,00	2800,00	12300,00	1311,00	590,00	125,00	596,00	2014/2013
7,35	14,00	14,00	13078,00	3954,00	1548,00	7576,00	1189,00	538,00	111,00	540,00	2015/2014
6,98	12,06	15,76	12878,00	3612,00	1146,00	8120,00	1127,00	517,00	95,00	515,00	2016/2015
8,80	16,20	16,40	16038,00	4995,00	1534,00	9508,00	1229,00	555,00	95,00	579,00	2017/2016
6,26	13,28	18,02	14101,00	3347,00	1129,00	9624,00	1153,00	534,00	85,00	534,00	2018/2017
8,01	23,48	22,51	19203,00	4654,00	1878,00	12671,00	1224,00	581,00	80,00	563,00	2019/2018
13,10	15,91	20,56	15340,68	4913,90	841,57	9585,21	894,38	375,25	52,90	466,23	2020/2019
15,82	19,33	23,28	16433,71	4528,30	1163,35	10742,06	807,88	286,20	60,20	461,48	2021/2020
17,37	19,24	24,72	17954,10	5435,95	1168,11	11350,04	832,75	312,87	60,73	459,15	2021/2022
15,98	13,66	17,31	5391,57	981,55	144,72	4265,30	318,43	61,42	10,60	246,41	2023/2022

المرجع: وزارة الفلاحة والموارد المائية

تطور مساحات الحبوب (1000 هك)

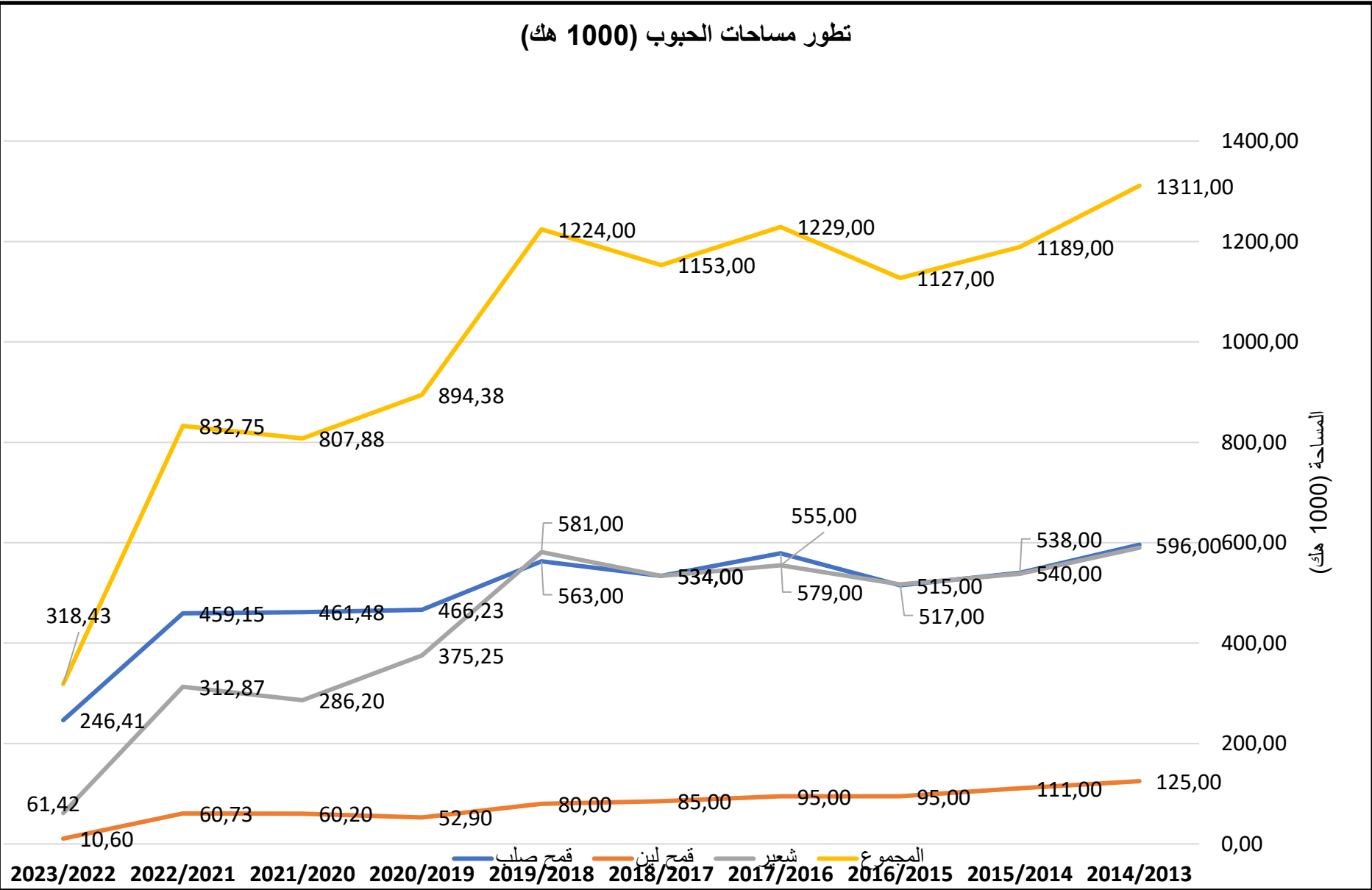

تطور انتاج الحبوب (1000 قنطار)

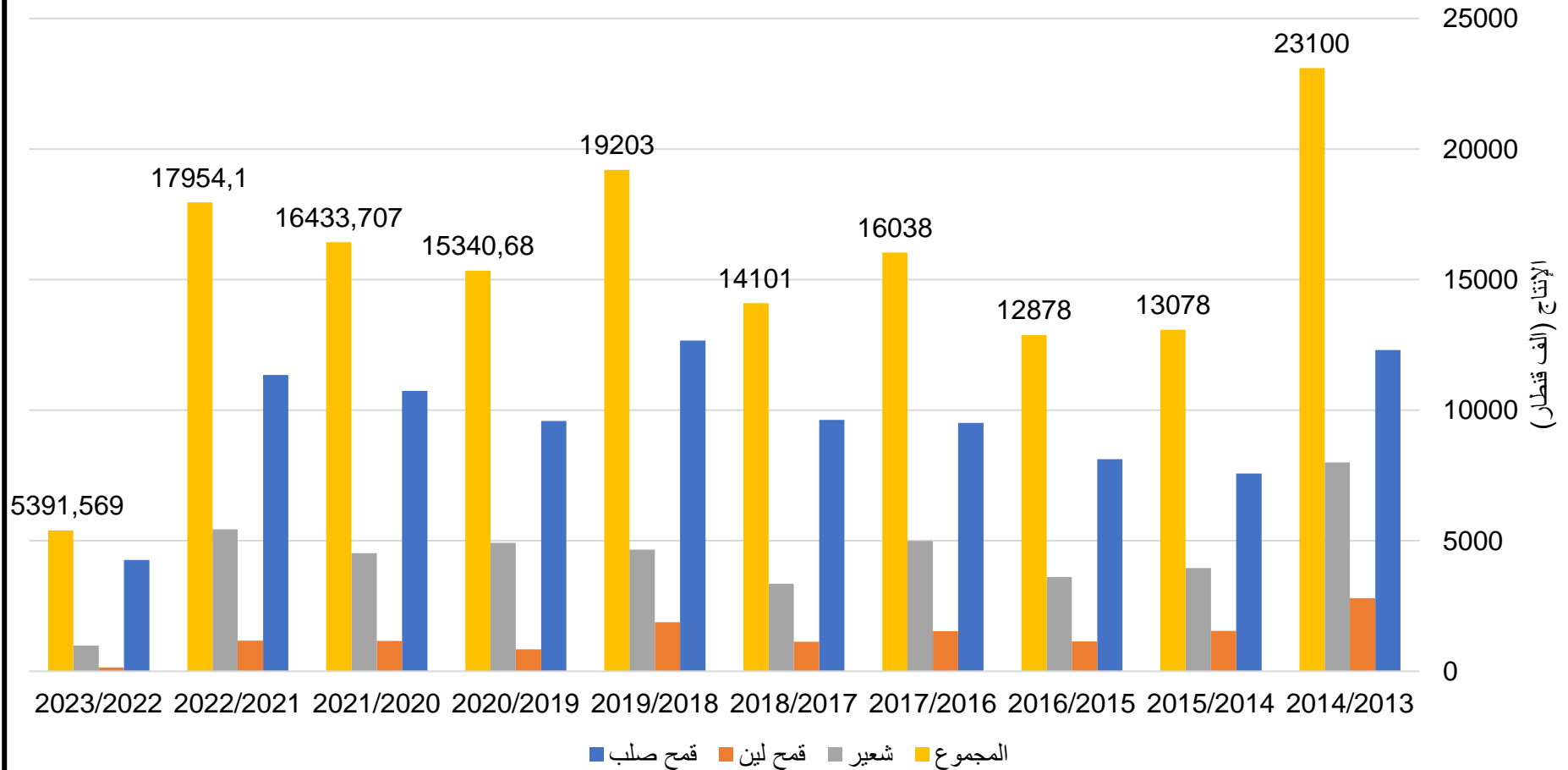

تطور مردود الحبوب (قنطار/هك)

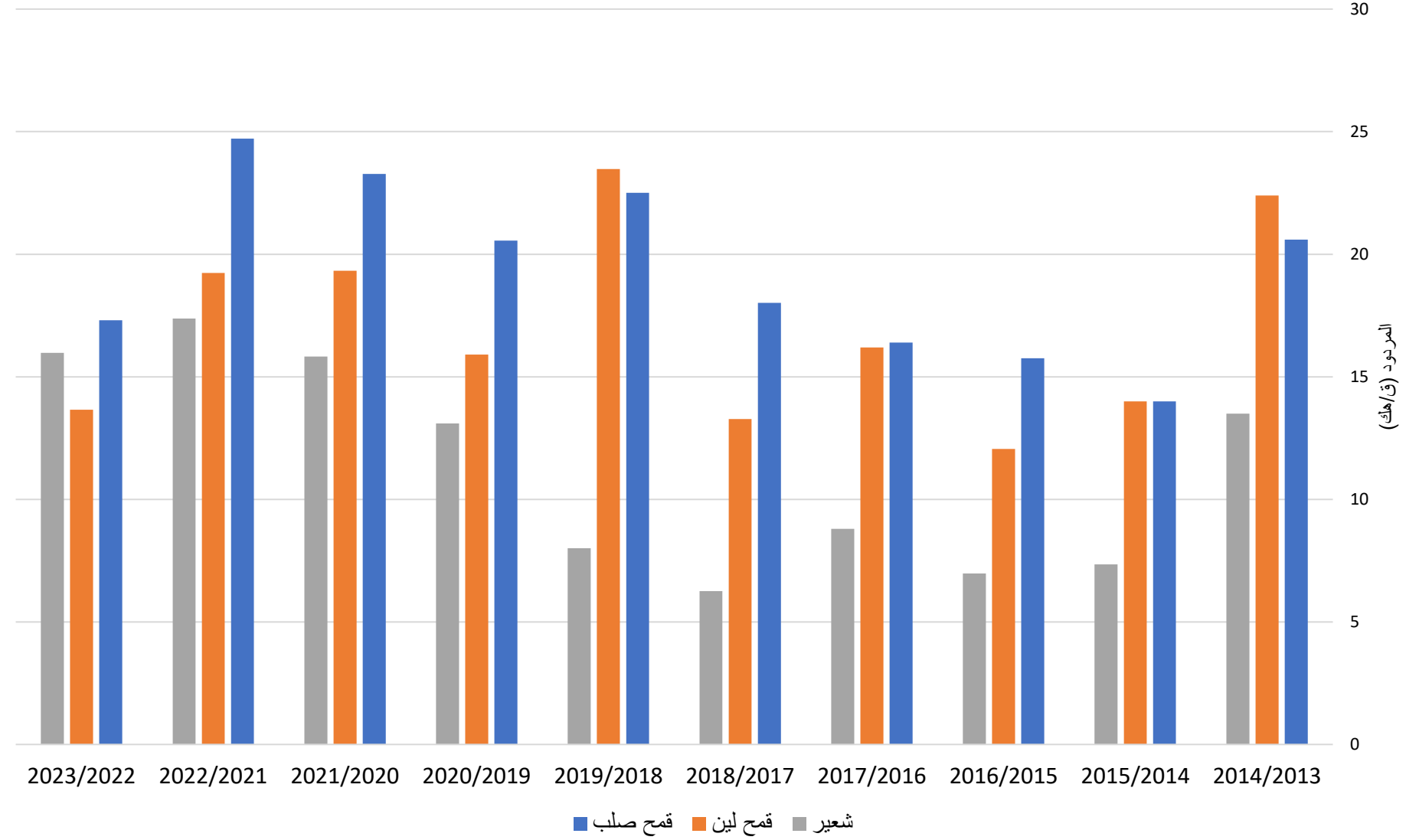

تطور أسعار بيع الحبوب المحلية عند الإنتاج (دينار/قنطار)

Evolution des prix de vente des céréales locales à la production (Dt/qx)

سعر التسويغ الفلاحي				منحة التسليم السريع				الأسعار الأساسية عند الإنتاج			الموسم الفلاحي
تريتيكال	شعير	قمح لين	قمح صلب	تريتيكال	شعير	قمح لين	قمح صلب	تريتيكال	شعير	قمح لين	
42,000	42,000	45,000	60,000	12,000	12,000	10,000	17,000	30,000	30,000	35,000	2014/2013
46,000	46,000	48,000	65,000	12,000	12,000	10,000	17,000	34,000	34,000	38,000	2015/2014
48,000	48,000	52,000	70,000	12,000	12,000	10,000	17,000	36,000	36,000	42,000	2016/2015
48,000	48,000	52,000	70,000	12,000	12,000	10,000	17,000	36,000	36,000	42,000	2017/2016
50,000	50,000	54,000	75,000	12,000	12,000	10,000	17,000	38,000	38,000	44,000	2018-2017
53,000	53,000	59,000	82,000	13,000	13,000	12,000	20,000	40,000	40,000	47,000	2019-2018
53,000	53,000	59,000	82,000	13,000	13,000	12,000	20,000	40,000	40,000	47,000	2020-2019
56,000	56,000	67,000	87,000	15,000	15,000	17,000	22,000	41,000	41,000	50,000	2021-2020
80,000	80,000	100,000	130,000	25,000	25,000	30,000	40,000	55,000	55,000	70,000	2022-2021
90,000	90,000	110,000	140,000	35,000	35,000	40,000	50,000	55,000	55,000	70,000	2023-2022

المرجع: ديوان الحبوب

سعر التسويغ الفلاحي (د/ق)

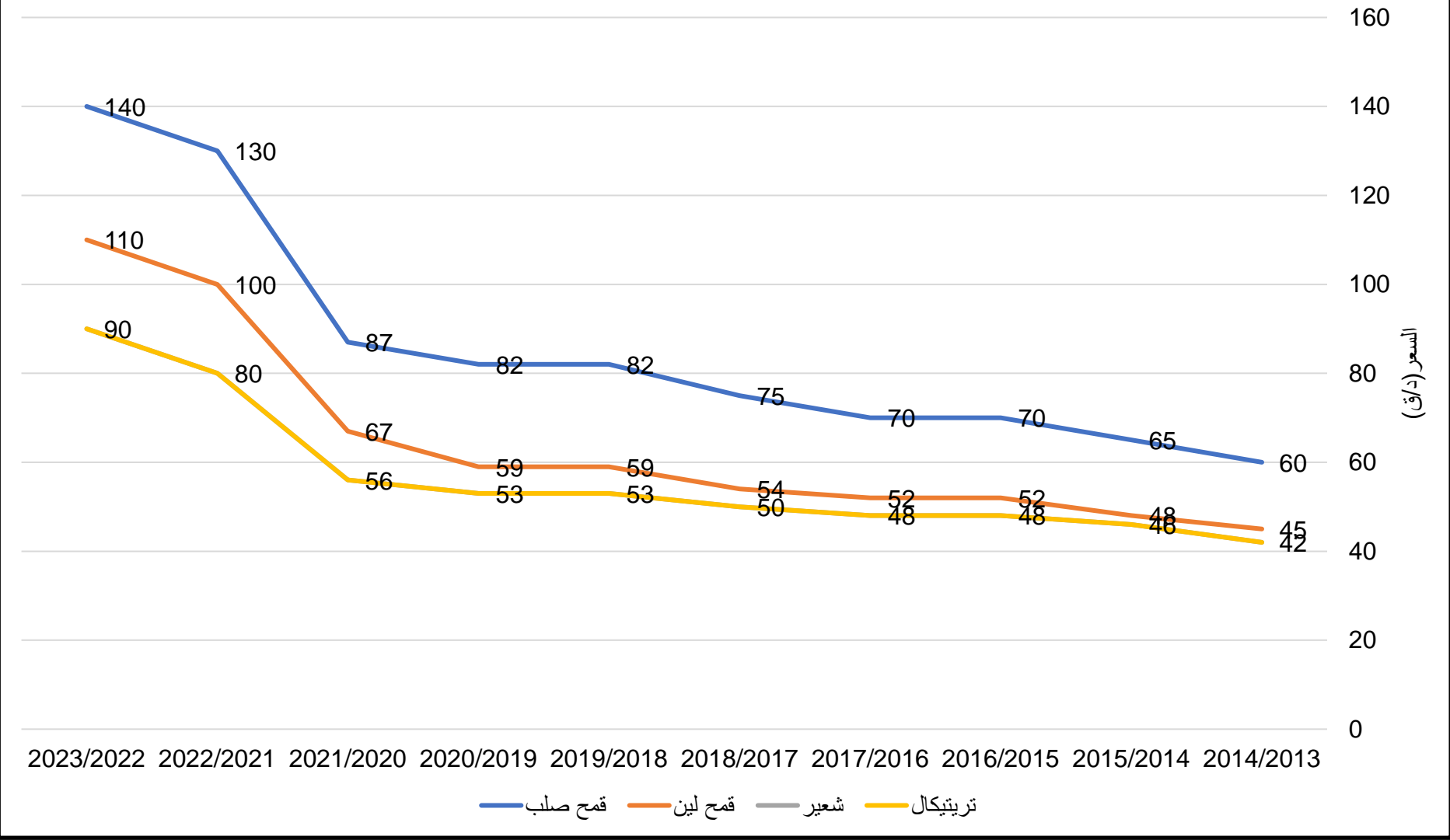

تطور كميات الحبوب الموردة (ألف طن)

Evolution des quantités de céréales importées (mille tonne)

المجموع	الشعير	القمح اللين	القمح الصلب	الموسم الفلاحي
2012,00	456,00	1039,00	518,00	2014/2013
2244,00	551,00	1078,00	616,00	2015/2014
2429,00	636,00	1063,00	729,00	2016/2015
2288,00	571,00	1141,00	576,00	2017/2016
2377,00	641,00	1119,00	617,00	2018/2017
2119,00	537,00	1137,00	444,00	2019/2018
2783,00	955,00	1174,00	654,00	2020/2019
2632,00	1005,00	1137,00	489,00	2021/2020
2387,00	717,00	1148,00	521,00	2022/2021
2538,65	578,75	1055,32	904,58	2023/2022

تطور كميات الحبوب الموردة (الف طن)

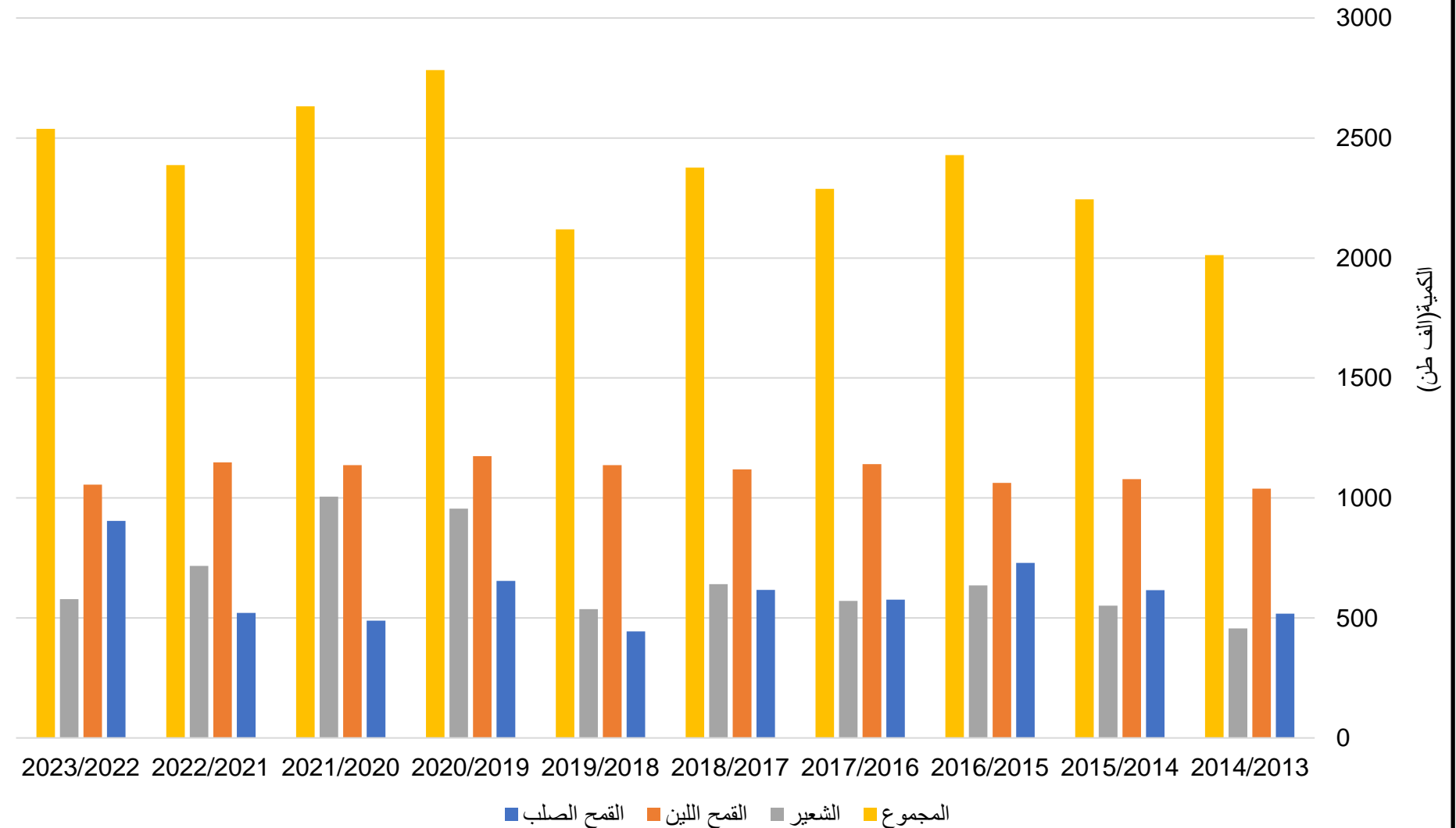

تطور معدل سعر شراء قنطار الحبوب المورد (دولار أمريكي/طن)

Evolution des prix moyens des céréales importées (Dollar américain/tonne)

الشعير	القمح اللين	القمح الصلب	الموسم الفلاحي
249,00	283,00	424,00	2014/2013
210,00	221,00	449,00	2015/2014
171,00	184,00	295,00	2016/2015
186,00	192,00	271,00	2017/2016
231,00	219,00	293,00	2018/2017
230,00	230,00	286,00	2019/018
208,00	231,00	327,00	2020/2019
284,00	307,00	435,00	2021/2020
393,00	411,00	624,00	2022/2021
306,00	316,00	457,00	2023/2022

تطور أسعار شراء البذور الممتازة (دينار/قنطار)

Evolution du prix des semences sélectionnées (Dinar/quintal)

الشعير	القمح اللين	القمح الصلب	الموسم الفلاحي
70,00	76,00	87,00	2014/2013
70,00	76,00	87,00	2015/2014
70,00	76,00	87,00	2016/2015
70,00	76,00	87,00	2017/2016
80,00	86,00	97,00	2018/2017
85,00	91,00	107,00	2019/2018
85,00	91,00	107,00	2020/2019
85,00	91,00	107,00	2021/2020
90,00	95,00	112,00	2022/2021
105,00	115,00	145,00	2023/2022
120,00	130,00	160,00	2024/2023